

# MARCHÉ VALANT CAHIER DES CHARGES

CONTRAT N° 006/2018

NOTIFIE LE .....

DATE LIMITE DE RECEPTION DES OFFRES : vendredi 14 décembre 2018 à 12 h 00.

## 1 - Parties contractantes

Le contrat est passé entre le pouvoir adjudicateur :

**Ville de Cernay**

26 rue James Barbier

BP 20220

68704 CERNAY

Et

Il est convenu ce qui suit :

## 2 - Objet du marché

L'objet du présent contrat soumis aux dispositions de l'Ordonnance n°2015-899 du 23 juillet 2015 concerne :  
Maîtrise d'œuvre dans le cadre de la création d'une desserte forestière intercommunale  
Cernay/Thann/Uffholtz

L'objet de la présente mise en concurrence concerne la mission de maîtrise d'œuvre pour la création d'une  
desserte forestière intercommunale sur les propriétés des communes de Cernay, Thann et Uffholtz.

Lieu(x) d'exécution :

Les communes de Cernay, Thann et Uffholtz (68700)

Les parcelles forestières concernées par ces travaux sont cadastrées :

- Cernay (sur le ban communal de Steinbach - forêt haute de Cernay) : section 22 parcelle n° 5
- Uffholtz : section 37 parcelle n° 1 et section 35 parcelle n° 4
- Thann : section 21 parcelle n° 1

Il s'agit d'un marché de maîtrise d'œuvre.

### 3 - Mode de passation

La procédure de passation est une procédure adaptée. Elle est soumise aux dispositions des article 27 du Décret n°2016-360 du 25 mars 2016.

### 4 - Montant de l'offre

Les prestations seront rémunérées par application du prix global forfaitaire suivant :

Montant HT	:	.....	Euros
TVA (taux de .....%)	:	.....	Euros
Montant TTC	:	.....	Euros
Soit en toutes lettres	:	.....	
.....			

Durée de validité des offres : 120 jours.

### 5 - Durée / Délai d'exécution

Période approximative de réalisation des travaux : du 1<sup>er</sup> août au 30 septembre 2019.  
L'exécution des prestations débute à compter de la date fixée par l'ordre de service.

### 6 - Modalités de règlement des comptes

Délai global de paiement : 30 jours.  
Les modalités de règlement des comptes sont définies dans les conditions de l'article 11 du CCAG-PI. Les acomptes sont alors versés mensuellement.

### 7 - Conditions d'exécution

Le présent contrat sera soumis aux dispositions du CCAG - Prestations Intellectuelles.  
Le maître d'œuvre devra s'assurer de la sécurité sur le lieu du chantier.

Sauf cas de force majeure, une pénalité pour retard de 100 € par jour sera appliquée.

L'objet de la présente mise en concurrence concerne la mission de maîtrise d'œuvre pour la création d'une desserte forestière intercommunale sur les propriétés des communes de Cernay, Thann et Uffholtz :

- études d'exécution et examen de la conformité au projet
- assistance apportée au maître de l'ouvrage pour la passation du contrat de travaux (montage du dossier de consultation des entreprises conformément aux règles de la commande publique, assistance à la sélection des entreprises, etc.)
- direction de l'exécution du contrat de travaux
- ordonnancement, pilotage et coordination du chantier
- assistance apportée au maître de l'ouvrage lors des opérations de réception et pendant la période de garantie de parfait achèvement

Le projet de desserte forestière consiste en la création de :

- 1440 ml de route forestière empierrée ou en terrain naturel (1420 mètres linéaires (ml) sur Cernay et 20 ml sur Uffholtz,
- 1420 ml de pistes de débardage (480 ml sur Cernay, 620 ml sur Uffholtz, et 320 ml sur Thann),
- une place de retournement de 650 m<sup>2</sup> à cheval sur les propriétés des communes de Cernay et Thann,
- trois places de dépôts (une de 250 m<sup>2</sup> sur Cernay et deux de 200 m<sup>2</sup> sur Uffholtz).

► Carte des parcelles à desservir, plan de situation et plan de masse en annexe.

## **8 - Constatation de l'exécution des prestations**

Les vérifications seront effectuées conformément à l'article 26 du CCAG-PI.

## **9 - Décision après vérification**

A l'issue des opérations de vérification, le pouvoir adjudicateur prendra sa décision dans les conditions prévues à l'article 27 du CCAG-PI.

Signature du pouvoir adjudicateur

Signature de l'entreprise

Annexe 1 : Plan de masse

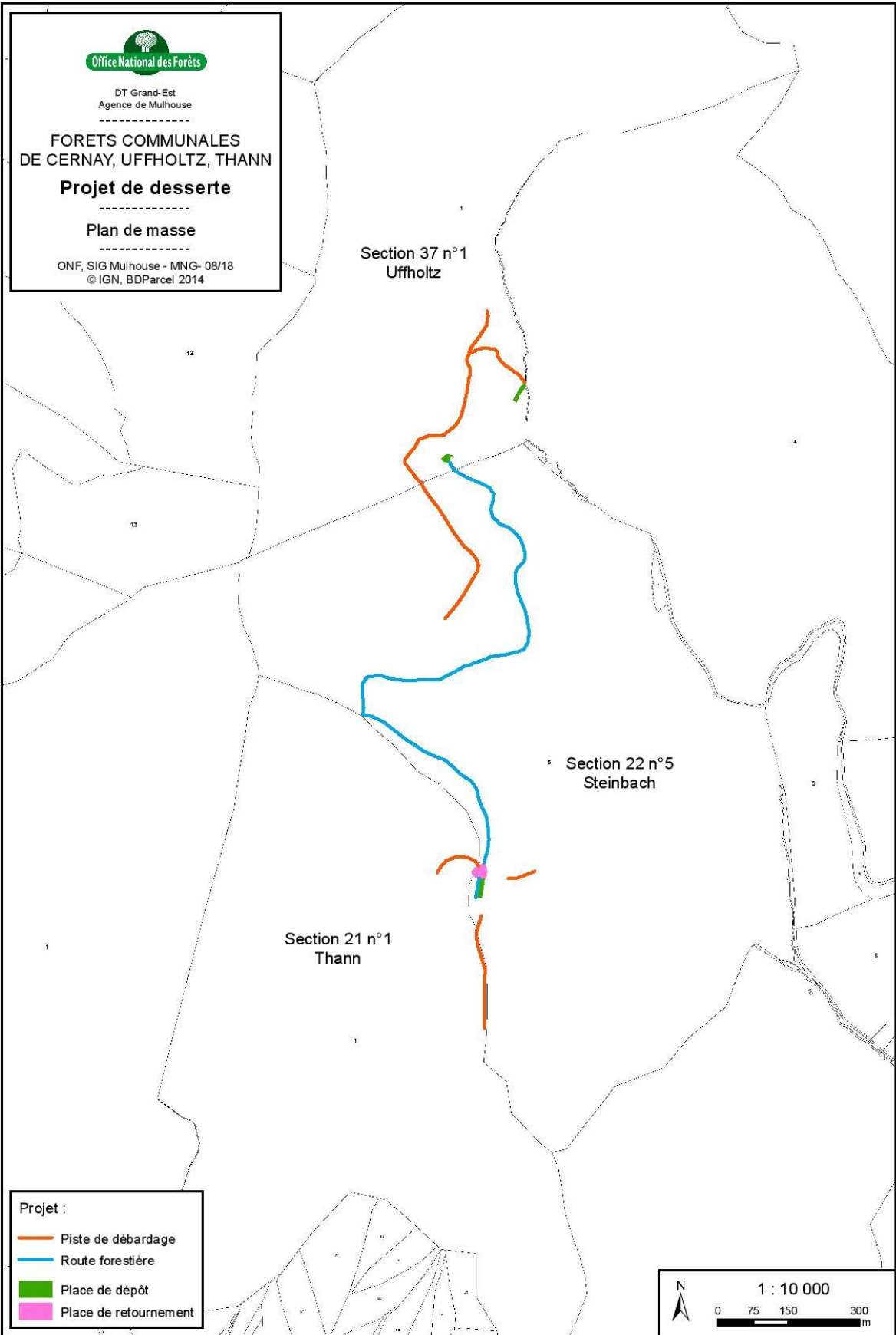



## Annexe 2 : Plan de situation

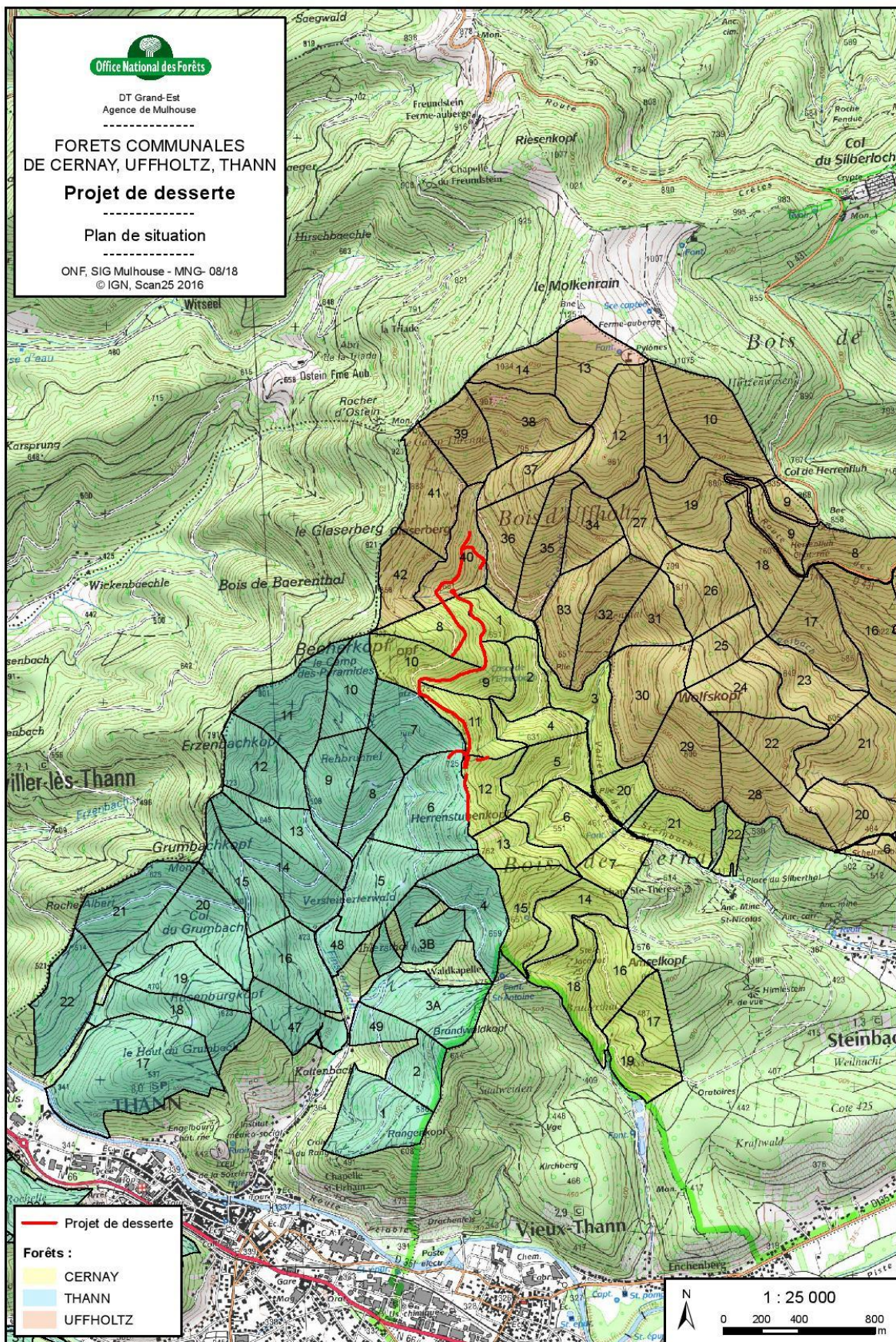



## Annexe 3 : Plan du projet de travaux

